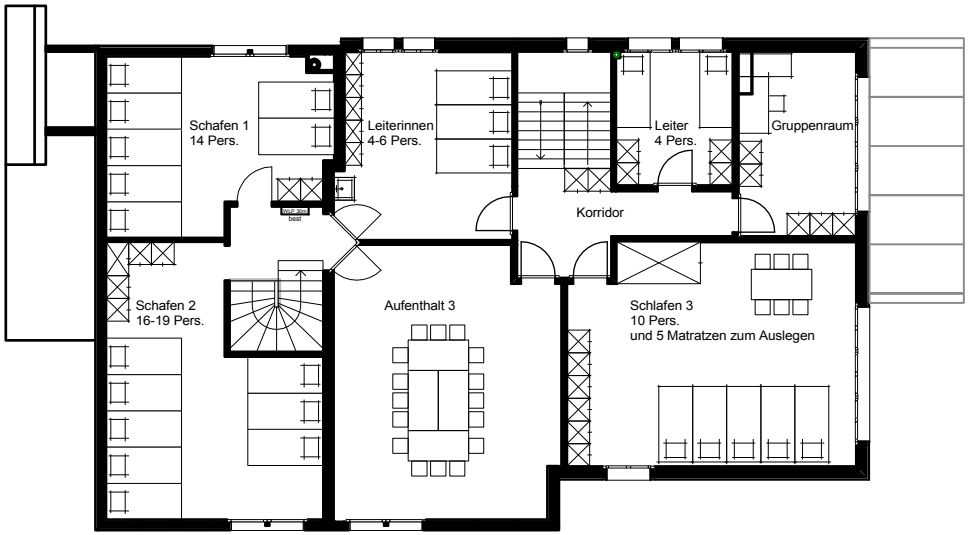

Obergeschoss

Wichtig:
Tische und Stühle des Heimes nicht ins Freie nehmen!
Dafür stehen Festtische (6 Stück) und Bänke (12 Stück) zur Verfügung.

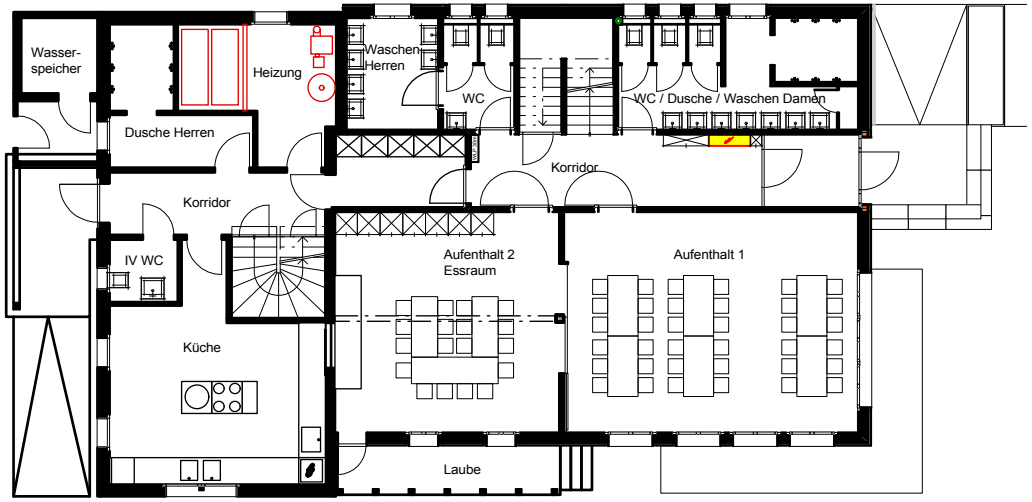

Erdgeschoss